Zubehör

Tiefenangabe entspricht der Korpustiefe		Tiefe in mm	Breite in mm	Höhe in mm	Artikelnummer			Anschlag		Aufpreis Hochglanz Korpus
	Sonderanfertigungen für Glas- und Mineralgusswaschtisch Waschtisch ohne Hahnlochbohrung nicht möglich für Glas-Waschtische der Serie 045 Glas-Waschtische der Serie 052 Bei der Verwendung von Waschtischen in Kombination mit Wandarmaturen empfehlen wir das Clou-System mit der Drehknopf-Betätigung - siehe unten. Waschtisch mit 3-Loch (nach Skizze) nicht möglich für Waschtische der Serie 033 Glas-Waschtische der Serie 045 Glas-Waschtische der Serie 052 Waschtische der Serie 039 (SET FG 50 01, SET FG 60 05, SET FG60 07) Waschtische ohne Überlaufloch möglich für Waschtische der Serie 050 Waschtische der Serie 045 (nicht bei Glaswaschtischen) Waschtische der Serie 052 (nicht bei Glaswaschtischen) Waschtische der Serie 054 Waschtische der Serie 057 Waschtische der Serie 058 Waschtische der Serie 038 Permanentablauf oder CLOU Ab- und Überlaufsystem notwendig Bitte beachten Sie die verlängerte Lieferzeit!									
	CLOU Ab- und Überlaufsystem mit Drehknopf-Betätigung Drehknopf-Betätigung wird in die Armaturlochbohrung geschraubt inkl. Ventilabdeckung chrom für Wandarmaturen geeignet				**P Z**	**1 1 4 9**	**1**			

Zubehör

Tiefenangabe entspricht der Korpustiefe	Tiefe in mm	Breite in mm	Höhe in mm	Artikelnummer			Anschlag		Aufpreis Hochglanz Korpus
CLOU Ab- und Überlaufsystem inkl. Ventilabdeckung chrom für Armaturen mit Exzenterstange				**P Z**	**1 1 0 9**	**1**			
Ventilabdeckung zu Clou-System chrom				**P Z**	**1 4 2 4**				
Raumspar - Geruchsverschluss Ablauf aus Kunststoff, in weiß Nennweite: 40 mm				**P Z**	**1 3 6 7**				
Raumspar - Flaschensiphon aus Kunststoff, in weiß Nennweite: 40 mm				**P Z**	**1 3 6 7**	**F**			
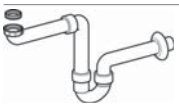 **Raumspar - Geruchsverschluss Ablauf** aus Kunststoff, in weiß Nennweite: 32 mm				**P Z**	**1 4 2 3**				
Raumschaffer - Geruchsverschluss Ablauf aus Kunststoff, in weiß Nennweite: 32 mm für Gästebäder				**P Z**	**1 4 0 7**				

Zubehör

Tiefenangabe entspricht der Korpustiefe		Tiefe in mm	Breite in mm	Höhe in mm	Artikelnummer			Anschlag		Aufpreis Hochglanz Korpus
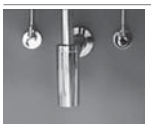	**Design Installationsset chrom** 1 Design Siphon 2 Design Eckventile 2 Design Anschlussröhrchen M10 Nennweite: 32 mm				**P Z**	**1 3 8 9**	**1 E**			
	LED-Waschplatzbeleuchtung 1,9 Watt Energieeffizienzklasse: A 1 Schalterelement zur Montage hinter dem Spiegelschrank keine Farbwechselsteuerung möglich		460		**P Z**	**1 0 6 3**	**5 0**			
	LED-Waschplatzbeleuchtung 2,4 Watt Energieeffizienzklasse: A 1 Schalterelement zur Montage hinter dem Spiegelschrank keine Farbwechselsteuerung möglich		560		**P Z**	**1 0 6 3**	**6 0**			
	LED-Waschplatzbeleuchtung 3,9 Watt Energieeffizienzklasse: A 1 Schalterelement zur Montage hinter dem Spiegelschrank keine Farbwechselsteuerung möglich		860		**P Z**	**1 0 6 3**	**9 0**			
	LED-Waschplatzbeleuchtung 5,3 Watt Energieeffizienzklasse: A 1 Schalterelement zur Montage hinter dem Spiegelschrank keine Farbwechselsteuerung möglich		1160		**P Z**	**1 0 6 3**	**1 2**			
	Funkschalter inkl. Empfänger für LED-Beleuchtung zum Dimmen und zur Farbwechselsteuerung Reichweite bis zu 5 Meter nicht für LED-Converter über 30 Watt geeignet		85	85	**P Z**	**1 1 4 3**				

Zubehör

Tiefenangabe entspricht der Korpustiefe	Tiefe in mm	Breite in mm	Höhe in mm	Artikelnummer			Anschlag		Aufpreis Hochglanz Korpus
Bewegungssensor für die LED-Beleuchtung am Waschtisch oder Waschtischunterschrank Leuchtdauer und Sensibilität einstellbar				**P Z**	**1 1 4 1**				
Touch LED-Dimmer für die LED-Spiegelschränke und Aufsatzleuchten				**P Z**	**1 0 5 7**				
Sensorschalter für LED-Beleuchtung				**P Z**	**1 0 6 6**				
Schalter-Steckdosenkombination Schutzkontaktsteckdose 250 V Konfektioniert mit Anschluss- und Verbindungsleitung, Schaltleitung mit Eurokupplung für max. 2,5 A. Hochwertige Oberflächenfarbe (chrom seidenmatt).				**P Z**	**1 0 8 6**				
Steckdosen-Element ohne Schalter zum zusätzlichen Einbau in Spiegelschränke									
ohne Einbau in den Spiegelschrank				**P Z**	**1 1 3 5**				
mit Einbau in den Spiegelschrank bitte Position angeben				**P Z**	**1 1 3 5**	**E B**			
Steckdosen-Element für Waschtischunterschränke mit zwei Auszügen für Einbau in den unteren Auszug des Waschtischunterschranks									
mit Einbau in den Waschtischunterschrank				**P Z**	**1 0 9 5**				
ohne Einbau in den Waschtischunterschrank				**P Z**	**1 0 9 6**				
LED-Converter 12 V, 15 Watt 6-fach Verteiler inkl. Kabel mit Eurostecker				**P Z**	**1 0 7 0**				

Zubehör

Tiefenangabe entspricht der Korpustiefe	Tiefe in mm	Breite in mm	Höhe in mm	Artikelnummer			Anschlag		Aufpreis Hoch-glanz Korpus
LED-Converter 12 V, 15 Watt 6-fach Verteiler inkl. Kabel mit Eurostecker mit Ausgang für Hochvolt-Leuchtstoffröhren Zur Verwendung bei Kombination von Aufbauleuchten und LED-Waschplatzbeleuchtungen				**P Z**	**1 0 6 2**				
LED-Converter 12 V, 30 Watt 6-fach Verteiler inkl. Kabel mit Eurostecker				**P Z**	**1 0 6 5**				
LED-Converter 12 V, 15 Watt mit Klemmblock für den direkten Wandanschluss				**P Z**	**1 0 8 8**				
Verlängerungskabel LED Länge: 2000 mm mit Stecker und Kupplung				**P Z**	**1 0 8 7**				
Emotion-Beleuchtung Sensorschalter zum Dimmen und zur Farbwechselsteuerung für alle gekennzeichneten Spiegelschränke 				**P Z**	**1 0 2 0**	**1**			
Emotion-Beleuchtung für Flächenspiegel Sensorschalter zum Dimmen und zur Farbwechselsteuerung für alle gekennzeichneten Flächenspiegel 				**P Z**	**1 1 4 4**	**1**			

Zubehör

Tiefenangabe entspricht der Korpustiefe		Tiefe in mm	Breite in mm	Höhe in mm	Artikelnummer			Anschlag		Aufpreis Hoch-glanz Korpus
	Handtuchhalter chrom glänzend nach vorne geöffnet zur Montage am Korpus Korpustiefe und -höhe beachten!	380			**P Z**	**1 1 2 7**	**4 5**			
	Handtuchhalter einarmig ausziehbar chrom zur Montage an der Wand	330-567	44	44	**P Z**	**1 1 3 7**	**1**			
	Handtuchhalter zweiarmig ausziehbar chrom zur Montage an der Wand	322-562	87	47	**P Z**	**1 1 3 7**	**2**			
	Handtuchhalter chrom glänzend nach vorne geöffnet zur Montage am Korpus Korpustiefe und -höhe beachten!	400			**P Z**	**1 1 2 7**	**4 2**			
	Handtuchhalter chrom zur Montage am Korpus Korpustiefe und -höhe beachten!	384	57		**P Z**	**1 1 2 0**	**1**			
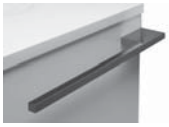	**Handtuchhalter** chrom nach vorne geöffnet zur Montage am Korpus Korpustiefe und -höhe beachten!	390	60		**P Z**	**1 1 2 4**	**1**			

Zubehör

Tiefenangabe entspricht der Korpustiefe	Tiefe in mm	Breite in mm	Höhe in mm	Artikelnummer			Anschlag		Aufpreis Hoch-glanz Korpus
Handtuchhalter chrom einarmig nach vorne geöffnet zur Montage am Korpus Korpustiefe und -höhe beachten!	390	55	30	**P Z**	**1 1 2 8**	**1 1**			
Handtuchhalter chrom zweiarmig nach vorne geöffnet zur Montage am Korpus Korpustiefe und -höhe beachten!	390	110	30	**P Z**	**1 1 2 8**	**1**			
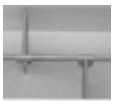 **Auszugseinteilung inkl. Befestigungsstange**									
2 Einteilungselemente - 300 mm Schrankbreite				**P Z**	**1 2 2 4**	**3 0**			
3 Einteilungselemente - 400 mm Schrankbreite				**P Z**	**1 2 2 4**	**4 0**			
4 Einteilungselemente - 600 mm Schrankbreite				**P Z**	**1 2 2 4**	**6 1**			
4 Einteilungselemente - 700 mm Schrankbreite				**P Z**	**1 2 2 4**	**7 0**			
4 Einteilungselemente - 750 mm Schrankbreite				**P Z**	**1 2 2 4**	**7 5**			
4 Einteilungselemente - 800 mm Schrankbreite				**P Z**	**1 2 2 4**	**8 0**			
4 Einteilungselemente - 900 mm Schrankbreite				**P Z**	**1 2 2 4**	**9 0**			
4 Einteilungselemente - 950 mm Schrankbreite				**P Z**	**1 2 2 4**	**9 5**			
5 Einteilungselemente - 1000 mm Schrankbreite				**P Z**	**1 2 2 4**	**1 0**			
5 Einteilungselemente - 1100 mm Schrankbreite				**P Z**	**1 2 2 4**	**1 1**			
6 Einteilungselemente - 1200 mm Schrankbreite				**P Z**	**1 2 2 4**	**1 2**			
6 Einteilungselemente - 1400 mm Schrankbreite				**P Z**	**1 2 2 4**	**1 4**			
Stauraumboxen inkl. Befestigungsstange									
2 Boxen für 600 mm Schrankbreite				**P Z**	**1 2 3 6**	**6 0**			
2 Boxen für 700 mm Schrankbreite				**P Z**	**1 2 3 6**	**7 0**			
2 Boxen für 750 mm Schrankbreite				**P Z**	**1 2 3 6**	**7 5**			
2 Boxen für 800 mm Schrankbreite				**P Z**	**1 2 3 6**	**8 0**			
2 Boxen für 900 mm Schrankbreite				**P Z**	**1 2 3 6**	**9 0**			
2 Boxen für 950 mm Schrankbreite				**P Z**	**1 2 3 6**	**9 5**			
2 Boxen für 1000 mm Schrankbreite				**P Z**	**1 2 3 6**	**1 0**			
2 Boxen für 1100 mm Schrankbreite				**P Z**	**1 2 3 6**	**1 1**			
2 Boxen für 1200 mm Schrankbreite				**P Z**	**1 2 3 6**	**1 2**			
2 Boxen für 1400 mm Schrankbreite				**P Z**	**1 2 3 6**	**1 4**			
Stauraumbox ohne Befestigungsstange	150	246	150	**P Z**	**1 2 3 6**	**E 1**			

Zubehör

Tiefenangabe entspricht der Korpustiefe	Tiefe in mm	Breite in mm	Höhe in mm	Artikelnummer			Anschlag		Aufpreis Hochglanz Korpus
Schubkastenset für Metallschubkästen für 30 cm breite Schränke für 40 cm breite Schränke				**P Z** **P Z**	**1 2 2 5** **1 2 2 5**	**3 0** **4 0**			
zusätzliche Griffblock für Spiegelschranktür chrom zum Aufkleben an Doppelspiegeltüren Bitte pro Tür einen Spiegelgriff mitbestellen!				**P Z**	**1 1 2 5**				
zusätzliche Griffblock für Spiegelschranktür chrom zum Anschrauben an Trägerplatten Bitte pro Tür einen Spiegelgriff mitbestellen!				**P Z**	**1 1 2 6**				
Gestellfuß chrom für Waschtischunterschränke Schränke müssen aufgrund der Kippsicherung zusätzlich wandhängend montiert werden. Preis je Stück	460	40	342	**P Z**	**1 1 2 2**	**1**			
Gestellfuß chrom für Ergänzungsschränke Schränke müssen aufgrund der Kippsicherung zusätzlich wandhängend montiert werden. Preis je Stück	290	40	342	**P Z**	**1 1 2 3**	**1**			
Gestellfuß chrom höhenverstellbar Schränke müssen aufgrund der Kippsicherung zusätzlich wandhängend montiert werden. Preis je Stück			120	**P Z**	**1 2 4 3**	**1**			
Gestellfuß chrom für Waschtischunterschränke höhenverstellbar Schränke müssen aufgrund der Kippsicherung zusätzlich wandhängend montiert werden. Preis je Stück			342	**P Z**	**1 1 2 6**	**1**			

Zubehör

Tiefenangabe entspricht der Korpustiefe		Tiefe in mm	Breite in mm	Höhe in mm	Artikelnummer	Anschlag		Aufpreis Hochglanz Korpus
	Reparaturset für Mineralgusswaschtische für evermite-Waschtische für STONEPLUS-Waschtische Eine Videoanleitung finden Sie auf unserer Internetseite unter Service/Evermite.				**M I N R E P S 0 1** **M I N R E P S 2 1** **M I N R E P S 6 1**			
	Reparaturset für Glaswaschtische bzw. für die Lackierung unterhalb des Glas-Möbelwaschtisches Farbton Optiwhite Farbton Quarzitgrau				 **G L A R E P S 8 2** **G L A R E P S 8 3**			
	Neutralvernetzendes Silikon für Glaswaschtische 310 ml Kartusche				**P Z 1 2 3 5**			
	Kosmetikspiegel 2-fache Vergrößerung Saugnapf und Schraubenbefestigung Metallhalter verchromt		150	150	**P Z 1 2 3 3**			
	Wäschekorb für 300 mm breite Schränke Volumen Wäschekippe: 25 Liter für 400 mm breite Schränke Volumen Wäschekippe: 35 Liter für 600 mm breite Schränke Volumen Wäschekippe: 55 Liter **Drahthakenleiste chrom** **Klappenhalter chrom**				 **P Z 1 1 2 9 3 0** **P Z 1 1 2 9 4 0** **P Z 1 1 2 9 6 0** **P Z 1 1 3 0** **P Z 1 1 3 1**			